Kistapinānihk
Misiwe Askiy Kipahikan

ka-tōcikātīk kīkwāy kiskinotahiwīwin īkwa pimohtīwi-mīskanaw askīwasinahikan

Also available in English.
Aussi disponible en français.

Parks Canada Parcs Canada

Canada

kapīsiwina ita kānata otīnamwak iskwahtima atoskīwin

kā-otīnikātiki iskwahtima ita kistapinānihk kihci-kapisiwinihk sihkimiwak nistam-ithiniwak kā-ayātwāw nihithaw-pimācihowin askihk ikwa nipihk ita pihcāyihk kapisiwinihk, ta-kāwi-witāpisotahkik askiy namotha katāc kika-tipahikihk.

mahti itāpi kīspin kitiskonikan āpō āpihtawikosisānihk ayāwak wiyasowiwin kistapinānihk okihci-kapisiwinihk ta-kahtināhkwāw kapisiwi-masinahikanis. kīspin ikā astiki wiyasowiwin, kā-otīnikātiki iskwahtima ita kistapinānihk okihci-kapisiwinihk ayāwak tahwāw-kisikāw pakitinikiwin ta-miyākwāw nistam-ithiniwak ita kisiskāciwanihk āpō nikotwāsik-tipahamātowinihk.

mahti nakī ita kā-otinikātīk āpō nitawi-wāpāhta ita okiyokīwikamikohk īkwa kiskinwahamō kinikotwāso-tipahamātowi-masinahikan āpō nitawi-wihta ita kā-pi-ohtohtiyan ta-kahtinamahk ta-isi-pihtokwahikawiyan.

wāwāskīsiw

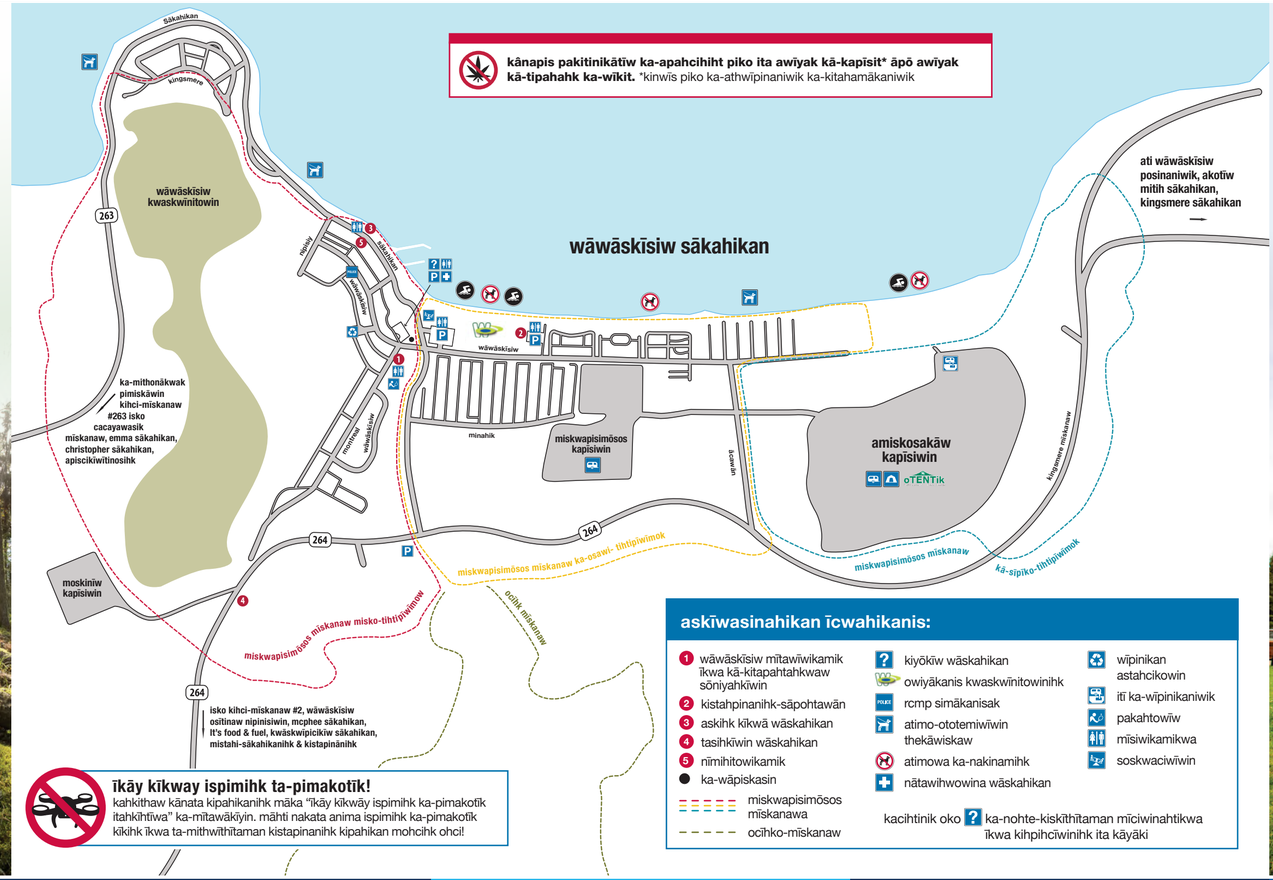

īkāy kīkway ispimihk ta-pimakotīk!

kahkithaw kānata kipahikanihk māka "īkāy kīkwāy ispimihk ka-pimakotīk itahkīhtīwa" ka-mītawākīyin. māhti nakata anima ispimihk ka-pimakotīk kīkihk īkwa ta-mithwīthītaman kistapinanihk kipahikan mohcihk ohci!

askīwasinahikan īcwahikanis:

1. wāwāskīsiw mītawīwikamik īkwa kā-kitapahtahkwaw sōniyahkīwin
2. kistahpinanihk-sāpohtawān
3. askihk kīkwā wāskahikan
4. tasihkīwin wāskahikan
5. nīmihitowikamik

● ka-wāpiskasin

miskwapisimōsos mīskanawa

ocīhko-mīskanaw

- kiyōkīw wāskahikan
- owiyākanis kwaskwīnitowinihk
- rcmp simākanisak
- atimo-ototemiwīwin thekāwiskaw
- atimowa ka-nakinamihk
- nātawihwowina wāskahikan
- wīpinikan astahcikowin
- ītī ka-wīpinikaniwik
- pakahtowīw
- mīsiwikamikwa
- soskwaciwīwin

kacihtinik oko ? ka-nohte-kiskīthītaman mīciwinahtikwa īkwa kihpihcīwinihk ita kāyāki

Kahcihtinik kiskethetaman

Keyokew Wāskahikan – tāhto Kesikāw Thotenikātew

1-306-663-4522
pc.princealbertinfo.pc@canada.ca
parkscanada.gc.ca/princealbert @ParksCanada_SK

īkā – ka-tipahikīyin misiwī ōma askiy ka-wihtamakowin ayāmakan:
1-888-773-8888

kipahikana kānata kapīsiwina ka-micinamākawīyin wīcihiwīwin:
1-877-737-3783
reservation.parkscanada.gc.ca

nānitaw kīspathik

9-1-1	rcmp simākanisak, iskotīw, īkwa āhkosīw otāpānāsk
1-877-852-3100	kotaka kahkithaw ayamowina (kipahikana kānata otayamow)

kihci 5 kipahikanohk itohtamowina

1. **ka-pakosīthimowin acahkos**
acahkosak kāsamocik, wāwāhtīw īkwa ka-āsamocik acahkosak kītha ta-mithokitāpamacik. kothāpahcikan pīta ōta isi sawan wasāw āpō paignton thīkāwiskaw wasakam ōma ka-cacayawasik mīskanaw kwayask ta-wāpahtaman ōma kā-tipiskāk kīsik. ōma īkāy ka-thotihk, askaw māna ka-kī-wāpamāwak ī-cikastīsikwaw acahkosak īkwa wawahtīw sākahikanihk.

2. **ka-miskaman kīkway kīsikāw**
kiskīthīhta kicihcīya ohci kiskinahamāsowin pokāni ī-tāhto-piponīcik ōta askihk ohci kīkwa wāskahikan! wāpahta, ayamihta īkwa kiskīthīhta kīkwāy ohci nehithawak ka-kī-isihcikīcik īkwa otayamiwiniwawa ōma askiy.

3. **nistam īyakohk kitowin**
kistapinānihk misiwī-askiy kipahikan pithīsīsak ohci kihci-kīsik māmawi 200 ī-ati-masinahocik tāhtwayak. otihtina kitothapahcikan īkwa nitāhtāmō pithīsīsak ka-kitāpamihcik ōta ohci askiy kīkwa wāskahikan māhti tāhto ka-wī-kāsīsinwahacik aniki kā-wāpamahcik!

4. **nīso tihtipathowa pimohtīwi-mīskanahk**
ī-māmīskwacihpathik sakāw, ī-pimamacinasik īkwa ta-iskwatamopathīyin ī-isinahkwahk īiako ohci ka-tihtapīyin ōta mīskanahk kistapinānihk misiwī-askiy kipahikank pithīsīsak ta-mithwīthīhtamopathīyin. ī-wihcasik ita ta-pimotīhowin isko ita nawac ī-nahthihtawahk ī-asiniskāk, watapiyak īkwa ī-kaskamatinak, ōma kipahikan ka-mitho-tihtipiwīpiskawaw kocāpānāskos kīspin āpō nistam mīna ī-nakacihtayin totapasowin.

5. **miskāso ita ī-apīyin kīsikāwi-pīmohk**
nīmāsi īkwa kapīkīsik ta-ayāyin ōho nikotwāsik thīkāwiskawa ka-masinahikātīki ōta ta-kī-pakāsimowin wāwāskīsiw sākahikanihk.

pikwacāyisak ka-kitāpamacik

- wīpac kīkisīpā īkwa ka-wananakwahk mawaci-mithwāsin ta kitāpamihcik pikwacāyisak. mīkwāc ka-nīpihk, mīcīht piskisīsak nakatamwak ka-āpihtākīsikan kisitīw mīkwa mistikohk ī-ayahcik.
- sāpopī! mōswak īkwa sīsīpak nōkosiwak kāhkā- kimowahk.
- pīho sīpīthīta! kihpihcī īkwa ta-itapīyin, asīpathihosi māhti awena ka wih papimohtet.

wīpathos apisimōsos

nikik

wāwāskīsiw

osawasikīsīs

mīscācakanis

amisk

mōswak

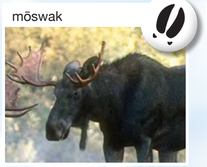

mahīkān

maskwa

paskwāwi-mostoswak

kitāpamiso īkwa kitāpam pikwacāyisak

- wāthawīs ohci kitāpamik pikwacāyisak. kīspin pisiskiw piskāpimiski kahkaskwīthici kitāpamiski āpō nitohtāski, īkwani osām kisiwāk ī-kitāpamat.
- ka-asōtāniwik īkwa mistahi ka-pihtakosīyīk ta-kiskīthītamwak pisiskiwak.
- ka-ati-akwa nīpihk āpō ka-ati-takwākik māna wīnicāpak, paskwāwi-mostoswak ka-pimohtīcik. mīyakwāmisi īkosipih ōma ka-ihkihk.
- kīspin kinakiskamāson wīnicāp, mostos āpō mōswas īkospih mīskanahk, nikamo āpō kīskosīwi-nikamo, nihsihkāc pimohtī ta-wīmāskawacik āpō kīwī itī kā-kī-ōtohtīyan.
- kātha asam pikwacāyisak nawac kinwīs ta-pimātisiwak kīspin pikwacāyihk ohci mīcisotwawi mīna nawac ta-mithwāyawak.
- sakāpis kicīmisis sakāpisonēyapih īkwa ta-micīminat kapē. atimwak māna wīh-wīpihīwak maskwa ta-notinikīthit īkwa mīna kotaka piskisīsa.
- ayamihta *bear country īkwa bison country*. piskīkinikan ka-miskīn kahkithaw wāskahikana ōta kipahikanihk.

kisiwāk kapīsiwina

	kisiwāk kapīsiwina – otāpānāsk ta-kī-āpacihat				
	miskwapisi-mōsos	amisko- sakāw	cacayawasik	namikos sākahikan	thikāwi sākahikan
ita kāyāki	wāwāskisiw ocināsihk	kisipāyihk wāwāskisiw ocināsihk	25km nw ohci wāwāskisiw	10km S ohci wāwāskisiw	35km S ohci wāwāskisiw
tāhto kapisiwina	161 kā-pihtokwipathīyin	200 pithisowāskotiw kā-asi-pihtokwīkocinīyan 10 otentiks	75 asipihtokwi, 10 pihtokwipathiwina	14 pihtokwipathiwina 6 mosōh pihtokwīyan kā-pimohtīyan	25 asipihtokwipathīyan 6 mosō-pihtokwīyan kā-pimohtīyan
kā-kitonamāka-wīyin	✔ 1-877-737-3783*	✔ 1-877-737-3783*	kitha tipithaw kā-masinahosowin	kitha tipithaw kā-masinahosowin	kitha tipithaw kā-masinahosowin
pithisiw iskotiw	✔	✔			
nipiy	✔	āpihtaw kāyāk nipiy	āpihtaw kāyāk nipiy		
miyi kā-pimakotīk	✔				
kā-kotawī pahikātīk maci-kikway	✔	✔	✔		
sipikinas tīwin	✔	✔			
itī kā-wīpinkānawik		✔	✔	12km N	3km S
kotawāna		✔	✔	✔	✔
wāthawītimihk miswīkamikwa			✔	✔	✔
kā-mithwāsihk ohci	kisiwāk ititohtīyin thikāwiskaw	kisiwāk ititohtīyin beaver qlen thikāwiskaw	kocih-posinaniwik kisiwāk	ka-pimiskāniwik ōsa poko	posiwin ikwa thekāwiskaw

mōtha kīkway miniihkwīwin āpō kānapis pakitinikātīw ōta kisiwāk kapisiwina thatwaw kīnwīs kathwīpinaniwik.

* ka-kitithītamākawīyi ka-isiwēpwikīyan:
reservation.parkscanada.gc.ca

kācihtinik ōko wāwāskīsiw kā-kitapahtahkwaw sōniyākīwin ka-nohtī-kiskīthītaman ta-tipahaman kapīsiwin 1-306-663-5410 āpō WaskesiuLake.ca

wāthaw kapīsiwina

tākona pakwānikamik īkwa ta-kapīsēyan pīyak ōho 15 kā-masinahikātīki wāthaw kāyāki kapīsiwina. mithwithīta kīkwāy wāthaw nohcimihk īkwa mīna ta-āpacihtāyan ātiht kīkwāy. kapīsiwina kahkithaw kīkwāy ī-astīk tāpiskoc mīcisowinahtikwa, mīsīwikamikwa, mihta, kotawan, īkwa ita ta-astasowin īkāy maskwa ta-mīstahcihkahk kīkwāy (ātiht poko mōtha taskoc kapīsiwi īkwa kinosīwi sākahikanihk kapīsiwin). awīyak ī-nahtā papamahcihot, ta-kī-kocihtaw pikwīhta ta-kapīsit. awasimī mīna 38002 kms tipahaskān waska-ithikohk ī-kitapahcikātīk, pikwacayihk askiy, ōko ka-mithwīthītahkwaw wāthawītimihk ta-tawipathihikwak ta-māmithotakwaw ōma kistapinanihk misiwī-askiy kipahikan.

kīkway ta-kiskihītaman wāthaw sakāw

masinahoso: kakithaw kapētipisk ka-kapīsicik piko ta ? masinahosocik anima kīsikāw kā-takosihkwaw. kapīsiwina motha kī-miciminikātīwa.

kā -itakīhtīk: wāthaw kapīsiwin akihtīw ōma ita kīkway ta-kī-āpatahk ka-kikastīk.

nākititihmīso mīskanahk:

- nākatohkī kīsi-kīsikāk, mīskanawa īkwa iskotīw ohci kā-pastīk ī-mwayē-nataman wāthaw sakāw.
- masinahoso anita ? ī-mwayē-kapīsīyin wāthaw sakahk.
- mīskanawa īkwa thīkāwiskāwa motha kititihīcikātīwa, pīyahtak piko ta-āpacihtāyan. nakatohkī ta-nitotaman ka-kipahikātīk mīskanaw.
- kākakī tahkona kekwāy nāntaw itinikīyini! tahkona ta-kihcāpatahk kīkwāy, mistahi nawac nipiy ta-kī-minihkwaniwik īkwa mīciwin nānitaw-isi kinwīs nawac ayāyini mīna kā-kī-itihtīmaan.
- KISKISI – ayamākanisa pāpītos-isi atoskīmakwana pāpītosta ōma kipahikan. kātha mamisī īyakoni piko.
- othasomowin osihta īkwa ta-nakatamawat awīyak kihci-ayayis īmwayē-sīpwihtīyan.
- kotak kīkway ka-nitawithītaman: **adventureSmart.ca**

anohc ka-ati-isinakwahki mīskanawa kiyokī ōta:
parkscanada.gc.ca/princealbert

pikwīta ka-kapīsiyan: wāthaw mīna 2 kms tipahaskān ohci kihci-mīskanaw, ī-pamihtaniwik mīskanaw, āpō ī-masinahikātīk kapīsiwin. ōta wāwāskīsiw, kingsmere, ajawaan, bagwa, oskihtepak, clare, ocihcahk, kakoteki miteha īkwa waniho sākahikana, ita piko ī-masinahikātīk kapīsiwin ta-kapīsiyan.

mīcisowinahtikwa īkwa thīkāwiskawa ita kāyāki

nāta thīkāwiskaw!
kwayask ī-pamihcikātīki thīkāwiskawa, ī-akwanahikātīk mīcisowin, īkwa kotāwīwina kwayātastīwa kītha ohci ta-mithwithītaman. nīmāsi, tahkona kipakasimowayānis, īkwa kapīkīsik ta-kiyokawacik kitohtīmak īkwa ki-wīcayamākanak ōta:

- wāwāskīsiw thīkāwiskaw
- waskway wāsāw
- sāwan wāsāw
- pēknton thīkāwiskaw
- cahkīwīyahk itāpiwin
- trippes thīkāwiskaw

nawac mīcīt mīcisowina īkwa thīkāwiskawa ōta kipahikanihk:

- namīkos sākahikan
- thīkāwik sākahikan
- ocihcahk sākahikan
- kingsmere sākahikan

mōtha nānitaw kīyām kihcīmisak asici ta-pīsiwacik!
kitīthimiso, kitīthimik kītīmak, anihi mīna kotakak okiyokīwak īkwa pikwacāyisak kīspin ki-sakāpitaw awa kicīmisis īkwa kapē ta-sohki-miciminat. atimwak pakinanawak mīcīt oho thīkāwiskawa, anihi piko thīkāwiskaw ita ka-kiskinawahcitaniwik anima nipiy pakasimowin.

kwāskwīpicikīwin

kocihta kīwītin sakacowanohk kwāskwīpicikīwin ita mawaci ī-mithwāsik ta-wīpinapīyin ī-tahkamik nipiy kipahikanihk. tāhto sākahikan pītos itokowak kinosīwak, sōskwāc pīsowikohk kicawāsimisak kapīkīsik kwaskwīpicikīk.

itowahki kinosīwak ka-miskawihcik kipahikanihk:

- itinikinosīsak
- okāwak
- sākahikan namīkosak
- asahkwīsak
- atihkamīkwak

kistapinānihk misiwī askiy kipahikanihk kwaskwīpicikīwasinahikana ihtakwana ta-kī-atāwīyin anita okiyohkēw wāskahikanihk, ka-ti-pihtokaniwik, kapīsiwina wāskahikanisa, āpō pokāni posiwin. kacihtinik kiyohkēw wāskahikan ta-kiskihtetaman awasime sākahikan namēhkos ohci kwaskwīpicikīw othasowīwin īkwa ta-naskwīpitaman ki-namēhkos masinahikanis.

kistina, sīpīkina, īkwa pāsa!
kātha pakitinik ta-siswīyayacik ōko nipihk ohci awīyakisak ta-kistinaman, sīkipīhaman, īkwa ta-pāsaman kihtot oma ka-nakataman sākahikan īkosi īkāy maci-kīkwāy ta-sipwītatayin īkota ohcipikwīta ta-ati-ayak.

paspiwin pimācihowi-kapisiwinihk

iwako anima paspiwin pimācihowi-kapisiwinihk wicohkamikwāw i-mitho-wiciwākwāw nistam-iyiniwak kā-mitho-wicihtahkwāw askiy anohc kā-isithihkātik kistapināhik okihci-nakiwinihk kwathask kika-mitho-āpacihcikātiw ta-paminamikwāwhk nanātohk isihcikiwina ikwa i-natomāciokiskinwahamākikwāw ikwa pimācihowina ikwa kapisiwina, nistam-iyiniwak otiskonikaniwāw ahpo ita kā-atoskihk kā-isi-āpacihtākwāw ōma paspiwin kapisiwin kikā-ki-masinahamawiwak ita mamahtāwi-āpacihcikanihk iti isi kistapināhik okihci-nakiwinihk (**pc.princealbertinfor.pc@canada.ca**).

namotha katāc kika-tiphahikiyan ta-āpacihtākwāw paspiwin kapisiwin. athiwāk kiskithihtamowin nitawithihtamani masinahamawik ita mamahtāwi-āpacihcikanihk **pc.princealbertinfo.pc.@canada.ca**

pipon

pī-mītawī kōnihk
pī-mōsihtā kikwātha oski ta-nitawi-piponi-kiyokiyēk ita kistapināhik okihci-nakiwinihk. pimitisahwik pikwaci-mātahāwin konihk ita, sisāwohti taskami-paskwāwi-sākahikanihk ī-ākwanahikātik kōna, āso-ācimokwāw wāsakām iskotiw kā-wāsihkwahk, āhpo mohcikihtā omisi isi:

- asāmohtiwin
- soskwahtahikiwin
- soskoyāpawin
- kwāskwipicikiwin
- pipon pamihiwina īkwa nanātohk kā-itahkamikwāw
- pipon-kapisiwin

kiyokāta ita parskcanada.gc.ca/Prince Albert ahpo kahtinik kiyohkīw wāskahikan athiwāk ohci pipon-ahkamisiwina īkwa ispihk kikwātha ī-wī-paminahkik kikwāt.

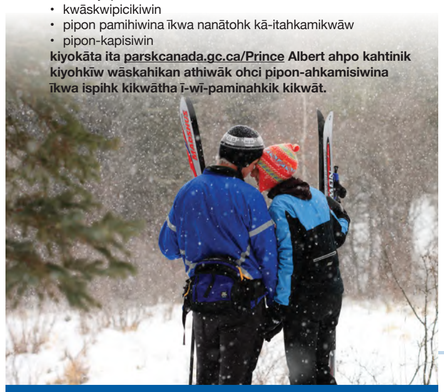

ka-tihtapīyin mistatim

nakata ōma mistahi māna kitāhkamikahk tāhto-kīsikāw ōta mistatim ka-āpatisit mīskanaw.

kīha tipithaw ki-mistatimom pīsiw āpō kacihtinik oko ka-nohtī-kiskīthītaman kīkwāy mistatimwak ohci ka-pimipathītahcik ōma kīciwāk askiy.pimpathetahcik oma kihciwak askiy.

ka-pimiskayin

mawaci ī-mithwāsik apiwin! kihtot cīmān āpō pīyak ohci cīmān mithwāsin īkota ta-ohci-kitāpamacik piskisīsak pikwacāyisak īkwa ta-āpacihtāyin nipiy. īkosi mōtha mistahi kīkwāy ka-wanahtan īkwa ta-wāpahtaman pikwacayihk askiy kipahikanihk. ōma ka-thiskipīk ka-sīkwahk mawaci mithwāsin ta-āpacihtāyin sīpīya. mōtha pamihtaniwiwa oho sīpiy mīskanawa; pīyahtak āpacihtā.

pīyak kīsikāw pimiskāwin

withowin	pimohtihowin	kā-pihcāk
amiskowan sākahikan	amiskowan sākahikan isko shady sākahikan	1-2 tipahikan
kihcokimāw ministik	trippes thikāwiskaw isko kihcokimāw ministik	.5 tipahikan
wāwāskisīw sīpiy	wāwāskisīw sīpiy isko wāwāskisīw sākahikan wāwāskisīw sīpiy isko kihci-mīskanaw #2	.5 tipahikan 4-7 tipahikan
itinatako sīpiy	itinatako sīpiy ōta kihci-mīskanaw #263 isko kwaskwīpicikīw sākahikan	1.5 tipahikan
kā-akotīki mitēha sākahikan	kā-akotīk mitē isko ocihcahk sākahikan	3 tipahikan

kā-kapīsīyin kā-pimiskayin

kiskisi ta-masinahosowin ōta ? tahtwaw kā-nitawi-kapisiyin

withowin	pimiskāwin	tāhto-kisikāwa
pakwa	kingsmere sākahikan/pakwa pimiskāwin	2
wāpōhō wāskahikanisihk	kingsmere sākahikan/acawān sākahikan	2-3
ocihcahk sākahikan	akotīw mitē sākahikan/ocihcahk sākahikan	2-3
tipiskāw sākahikan	macLennan sipiy/tipiskāw sākahikan	3-4

mīskanawa

askīwasinahikan īcwahikanis

- mithonākwahk
- misiwikamikwa
- kisiwāk
- tihtapiwin kāpatahk
- kā-tihtapīyin mistatim
- piskīkinikātīk ta-miskaman
- kītāpinaniwik
- wihcasin
- asawāpiwin
- nahīthikohk
- kiyohkīw wāskahikanihk
- nayihtawan

ka-mithonakwak pimiskāwin kihci-mīskanaw #263 (pikiw mīskanaw)

1 akawastīw sākahikan mīskanaw
1.7 km tipahaskān titipīwīmowin, iskwatawīwin 45 m tipahikanahtik
mācihtā: 8 km tipahaskān ohci ? ōta kihci-mīskanaw #263 isi-pimohtī sākahikanihk ī-napatotīyin ta-wasakāhtīyin. maci-kīsikanohk anima sākahikan, īkota 1-km-tipahaskān ī-iskwak īkota īkwa ka-takosinin 15-m-tipahikanahtik ī-ispāk height-of-land asawāpiwin.

2 height-of-land asawāpiwin – iskwahtawīwin
60 m tipahikanahtik pīyak itī-isi
mācihtā: 8.5 km tipahaskān ōma ohci ? oōta kihci-mīskanaw #263 iskwahtawī 15-m tipahikanahtik asawāpiwin ta-kitapahtaman akawastīw sākahikan īkwa ī-pā-pītos itowahk mistikwak. īyako ōma asawāpiwin tāhkōc astīw apihtaw waciy misinipihk īkwa kisiskāciwan.

3 itinahtik sīpiy ispimihk pimamow mīskanaw
mīskanaw 8.5 km tipahaskān tihtipīwīmow
mācihtā: 29 km tipahaskān ohci ? ōta kihci-mīskanaw #263 iswamacihwī-mīskanaw 0.7 km tipahaskān īkwa tahkohc 10-m tipahikanahtik asawāpiwin. capasis, itinātakow sīpiy pimiciwan ita ī-kī-pimotīhot miskwamiy kayās. mīcosak cimasowak īkota ī-mithonākoscik kā-takwākik. ati-sipwīmon ita ī-mithwathacināsik ta-mitho-ayitāpīyin kwāskwīpicikīw sākahikan.

4 otāwatāsow tait sīpīsis mīskanaw
2 km tipahaskān pīyakwayak-isi
mācihtā: 29 km tipahaskān ohci ? ōta kihci-mīskanaw #263 kayās otāwatasowak kī-kihpihcīwak ita ī-sīpīsisiwik itamaskamik ohci ī-athwīpicik īkwa nipiy ī-otinahkwāw. sīpīsis īwako pakastawīciwan ōtī-isi itinatakow sīpiy. pīwāpisk ī-ayāk anima sīpīsis nipihk īkwa ta-mitho-wapahcikātek māka ka-nākatōhkātamihk.

5 wāwāskīsiw mīskanaw
– ī-sipwīmok isko kinosīwi-sākahikanihk 13 km tipahaskān pīyakwayak-isi
• mistatimo-mīskanaw sākamon īkota matamon mīskanaw isko kapīsiwin sākahikan 15 km tipahaskān pīyakwayak-isi
mācihtā: 40 km tipahaskān ohci ? ōta kihci-mīskanaw #263 papimohtī ita ī-ispaskisocik mītosak, wāpahta thīkāwik sākahikan, īkwa ta-miskaman ī-apisasiki pikwacih sākahikansisa.

koksan mīskanaw
(thīkāwi, cācayawāsin, makīkwāy ayītawisi, wāwahcīwisin & wāwākamon)

6 omācīw sākahikan mīskanaw
kā-sipwīmok isko kinosīwi sākahikanihk 13 km tipahaskān pīyakwayak-isi
12 km tipahaskān pīyakwayak-isi
mācihtā: 16 km tipahaskān apiscikīwītinosihk ohci sāwan pihtokīwin ōta mīskanaw īyako mīskanaw nahitawan ī-kākīskamatināhk īkwa ī-mostapit asiniy mīkwa mīskanahk.

capasis wāthahamatin kītāpīyan mīskanawa

7 wāthahamatin mīskanaw
nēwayak ōma ka-kī-itohtān. ī-itamona īkotī fescue kā-maskoskāk ita paskwāwi-mostoswak māna ī-wapamihcik.

A) wāthahamatin itāpiwin mīskanaw
200 m tipahikanahtik pīyakwayak-isi
mācihtā: wāthahamatin kā-kīsikāk piko ka-āpatahk ī-cimāsik tihtapiwin ka-āpatahk mīskanaw ka-itotahikon wāthahamatin kipihcīwin mīcisowin mithona nāmīwi-sīpiy wāthahamatin.

B) wāthahamatin ka-wihcasik tihtipīwin
4.1 km tipahaskān tihtipamon
mācihtā: wāthahamatin kīsikak piko ka-āpatahk mithwāsin pīyakoskanak ohci, ī-cimasik ōma mīskanās ta-pimohtaniwik ita mītosak ī-cimasocik sakāw.

C) ka-asinīskāk paskwāw ka-paskīmok
1 km tipahaskān pīyakwayak-isi
mācihtā: 1 km tipahaskān ohci ka-kipihcaniwik pimitisaha ī-masinahikātīk pimohtīhowin anita sapohtīyani kā-asinīskāk paskwaw, kīciihwāk fescue maskosīskāk. asawāpahta wāpikwaniya ōma kā-nīpihk.

D) wāthahamatin nahīthikohk tihtipīwīmo
8 km tipahaskān tihtipīwīmow
mācihtā: wāthahamatin: mīkwa-kīsikak kā-āpahcihtayin pimipathiw anita wāthahamatin mīskanaw tahkohc anita namīwi-sīpiy wāthahamatin īkwa ita mītoskāsik. māmithonākwan īkota īkwa mīna ita awīyak ta-kī-kapīsit pikwataskihk īkota misiwī.

E) wāthāmatininakwan nayihtāwan tihtipohtīwin
24,5 km tipahaskān tihtipi
mācihtā: wāthāmatininakwan mīkwa kīsikāk ka-āpahcihtayin pimitisaha misākamihk wāthāmatininakwan mēskanaw ēkwa ī-mithwāsik ita ta-ayitapēyin nāmēwi-sīpiy wāthahamatinaw. īyako mīskanaw pimipathiw jonassons flats, kihciwak fescue maskoskaw. īyako mīskanaw ka-otihtin nāmēwi kitāpināniwik.

8 amyot sākahikan mīskanaw
ka-paskīmok
2 km tipahaskān pīyakwayak-isi
mācihtā: 5.2 km tipahaskān ita kā-kipihcīyin wāthāmatininakwan mīskanawa nakiskatomākahki.
• Mistatimo meskanaw sakamon ekota miska maskīkopakwa maskoskāw ita paskwāwi mostoswak ī-mīcisocik māna āskaw. ta-kitāpimacik mīna sīsīpak īkwa ta-wāpahtaman ka-mithonākwahk amyot sākahikan.
mistatim otāpānāsk ohci ka-kī-nātīn.

kā-cacayawāsik mīskanaw
(thīkāw cacayawāsin)

9 asiskīwi-sīpīsis mīskanaw
2 km tipahaskān tihtipīwīmon
mācihtā: 4.5 km tipahaskān capasis ōma kā cacayawāsik Meskanaw, ota ohci Sawan Wāsāw kesikāw poko kapatahk askiy wāsakāmīmow sākahikanihk ōma mīskanaw īkwa ī-pimamon wasakan asiskī-sīpīsis. amiskowīstih īkota ayāw īkwa amisko-kipahikan ta-kī-wāpācikātīw īkota ohci sīpīsisihk. ōma kā-sīkwahk, āmīwak kinosīwak īkwa maskwak ihtāwak.

10 treebeard mīskanaw
1.2 km tipahaskān tihtipīwīmow
mācihtā: 17.6 km tipahaskān capasis kā-cacayawāsik mīskanaw iskwahtawī-iskwamastin, kā-wāwākamok mīskanaw ita wāpi-oskahtakwāk ī-ayācik īkwa napakahsihtak ī-sakak. aniki mistikwak īkota mawaci ī-kihtīyawīwicik mīna mawac ī-misikiticik kipahikanihk. ati-thasamacihwīyini, asawāpahtamokan ī-paskīmok ita kihciniskihk isi. itamon īyako ita ī-nihtawikihki nīpiya sīpīsisihk ī-nihcikak īkwa ī-mitho-ākawastek.

kingsmere mīskanaw
(nistam 15 km tipahaskān kwayask osihtaniwin piko ī-apit māka cacayawāsin, iskwayāc 17.5 km tipahaskān nayīstaw thekāw mīskanaw, cacayawāsin)

11 wāwāskīsiw sīpiy mīskanaw
nistam 0.5 km tipahaskān wihcasin
iskwāc anima 2 km tipahaskān nahīthikohk
mācihtā: 6 km tipahaskān ohci ? ōta kingsmere mīskanaw anita ohci kihpihcīwinihk, wāsakāmih sīpiy īkwa tasowakasīyin pimohtīwi-asokan. īkota māna wapatithoskaniwin kīkwāy napakihtakohk. īyako mīskanās wāsakāmīmow kā-asiniskāk sīpiy nānitaw 0.5 km tipahaskān mawyēs nakataman kīwītinohk ka-isihtihk wāsakām ī-tihtipīwipathik ita ī-mītoskasik īkwa napakasihtakwak ī-cimasocik ī-ati-maskoskāk.

12 sakāwi-cahkīwīyaw mīskanaw
3 km tipahaskān tihtipīwīmo, iskwahtawīwin
mācihtā: 22 km tipahaskān ohci ? ōta kingsmere mīskanaw mīskanaw ōma sāsāpamon nanātohkinākwan askiy sisonī anita wawāsīskiw sākahikanihk. anihi tāpiskōc masāhtikwak, mithonākosiwak kā-ati-mithoskamik. anita 1880's atāwīwikamik māna pīyak otatāwīw īkota ī-kī-cimatīk anima ka-niyāk.

13 kingsmere sīpiy mīskanaw
1.5 km tipahaskān pīyakwayak isi, iskwahtawīwin
mācihtā: 32.5 km tipahaskān ohci ? ōta kingsmere mīskanaw mīskanaw āsowamon sīpiy īkwa onikahp kayāsi-kaskīwīpicikan, īkwa sāpotānīwin ita ī-minahikosāk ī-cimasocik iskwayāc ī-kisipipathik macikīsikanohk isi sāwanohk kisipanohk kapīsiwin īkota kingsmere sākahikan.

14 wāpōhō mīskanaw
19.9 km tipahaskān pīyakwayak isi
mācihtā: 32.5 km tipahaskān ohci ? ōta kingsmere mīskanaw īyako mīskanaw wāsakāmīmo macihkīsikanohk isi kingsmere sīpiy isko totihtaman ita ka-mētwakwīpathik 0.3 km tipahaskān. anima mīskanaw kītamok wāpōhō owāskahikansihk paskīmon kihcinskihk isi. kingsmere sākahikan īkwa nohkwan 1.5 km tipahaskān ohci ka-mētwakīpathiki. īkota ohci, macihkīsikanohk itohtī ta-wāsakāmīyin.

apiscikīwītinos	3.3 km tipahaskān pīyakwayak isi	
wīcīpoyanīwinikahp	6.7 km tipahaskān pīyakwayak isi	
thīkāwik thīkāwiskaw	12.8 km tipahaskān pīyakwayak isi	
kīwītinohkisipa	116.8 km tipahaskān pīyakwayak isi	
wāpōhō owāskahikansihk	19.9 km tipahaskān pīyakwayak isi	

kihci-mīskanaw #264
(osihtaniwin athakaskaw)

15 kisipāyihk maskīk mīskanaw
2 km tipahaskān tihtipamon
mācihtā: 4.5 km tipahaskān ohci ? ōta kihci-mīskanaw #264 kisipāyihk maskīk īyako tāpiskōc kotaka īkosīsi maskīkwais ita ī-cimasocik itinahtikwak macikīsikanohk isi ōma kipahikan.

16 mihkowāpisimōsos mīskanaw
nisto tihtipīwīmona māmawi 19 km tipahaskān
mihko-tihtipīwīmo
mācihtā: ana asiniy thikīcakasihk wāwāskīsiw pimakociniwin īkwa sākahikanohkwan pimakociniwin.
mihko tihtipamon ka-itohtahikon 8.1 km tipahaskān pāpītos itowahk askiy ōma ohci ocīnās isko wāsakām sāpo-mithwamatinak sāwanohk ohci wāwāskīsiw.
kā-osāwi-tihtipamok
mācihtā: ana asiniy thikihcakasihk wāwāskīsiw pimakociniwin īkwa sākahikanohkwan pimakociniwin
osāwi ka-tihtipamok ka-ihtotahikon 5.8 km tipahaskān pāpītos itowahk askiy anta ohci ocīnāsihk isko ihtawinihk pihcipimīwin īkwa kawi-wāsakām.
kā-sīpīhko-tihtipamok
mācihtā: anita thikihcakasihk wāwāskīsiw pimakociniwin īkwa acawān pimakociniwin ōta ohci amiskosakāw mīskanaw macikīsikanohk isi kapīsiwin.
kā-sīpihko-tihtipamok ka-ihtotahikon 5.2 km tipahaskān awasīw amiskosakāw kapīsiwin, ita ka-pimamatinak kīwītinohk isi wāwāskīsiw, īkwa kāwi-wāsakām wāwāskīsiw sākahikan. kīspin ki-pimohtan, āhpowītokī ka-nakatīn mīskanaw īkwa thīkāwiskahk ta-pimohtīyin anita ohci kapasiwin wāskahikansa isko kā-āsamoki-wāpikwaniya mīskanaw.

17 ocīko-mīskanaw
6.3 km ka-tihtipamok
mācihtā: 1 km tipahaskān ohci ? sāwanohk ōma kihci-mīskanaw #264* **isko kihtwam ka-matamok.*
ī-mithonākwahk īkwa kisiwāk wāwāskīsiw, īyako mīskanās mithwāsin ta-pāpimohtānīwik āpō ta-pimiwīpiskawat ita pītos ī-ayī-itāhtakāk, mīcosak īkwa itinācikosak maskīkohk.

nākatohkī: ka-wihcikātīk ispihk mīskanaw kosihtaniwik pāpītos mīskanawa. maywīs sipwītīyin, nitawāpīnikī anohc anima ka-masinahikātīk mamātawi-āpacihcikanihk (parkscanada.gc.ca/princealbert) āpō ōta kīyokīw wāskahikanihk.

askīwasinahikan icwahikanis

- wāthaw kapisiwina
- micisowinahtikwa ita kāyāki
- pōsiwin
- i-akwanahikātik micisowin
- pimiskāwin pimotīhowin
- thīkāw mīskanaw
- ka-sipwīmok/miskanawa
- māmawin kapisiwina
- kītāpinaniwik
- iti ka-wīpinikaniwik
- pōsiwin
- waskahikanihanis/pakwayanikamik kapisiwin
- kipahikanohk owāskahikansihk
- asawapiwin
- kiyokīw wāskahikanihk
- osihtaniwin mīskanaw

anohc ka-ati-isinakwahki miskanawa kiyoki ōta: parkscanada.gc.ca/princealbert
kāki-atāwān ōma tānisi i-isinahkwahk aski-asinahikan ?

kayātī-nihithawi-wīthowin/ kayātī-kihci-kātīhki sākahikana

lavalī sākahikan – cahcako sākahikan
wāwāskīsiw sākahikan – mihkowāpisimōsos sākahikan
wāsāw sākahikan – wāsāw sākahikan
namikos sākahikan – namikos sākahikan
ocīhcahk sākahikan – misi-namiskos sākahikan
thīkāwi-sākahikan – halket sākahikan
kingsmere sākahikan – apisci-namiskos sākahikan

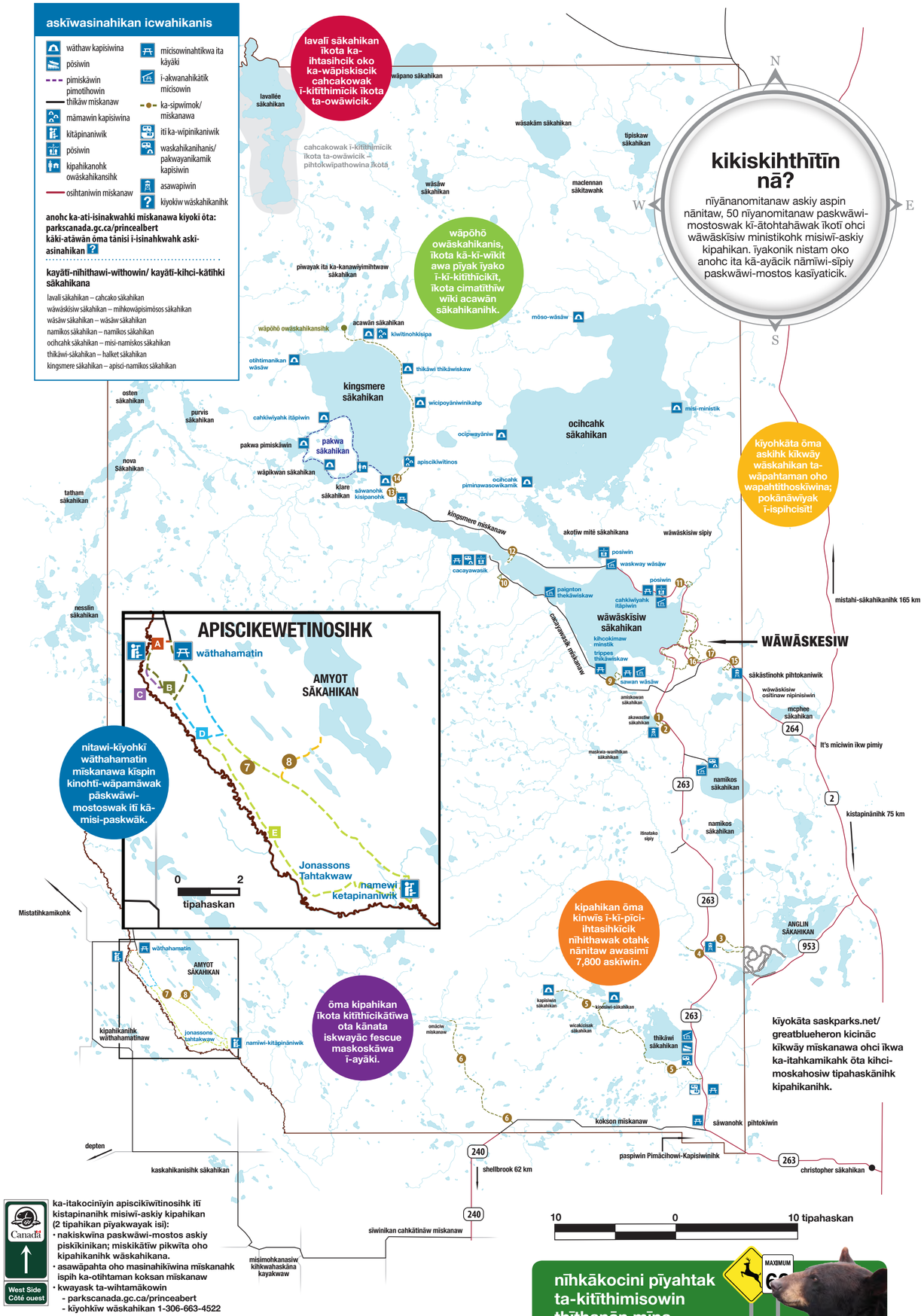

ka-itakocinīyin apiscikīwītinosihk itī kistapinanihk misiwī-askiy kipahikan (2 tipahikan pīyakwayak isi):
- **nakiskwīna paskwāwi-mostos askiy piskīkinikan; miskikātīw pikwīta oho kipahikanihk wāskahikana.**
- **asawāpahta oho masinahikīwina mīskanahk ispih ka-otihtaman koksan mīskanaw**
- **kwayask ta-wihtamākowin**
  - **parkscanada.gc.ca/princeabert**
  - **kīyohkīw wāskahikan 1-306-663-4522**

kātha mamisih kihcayamākanis.
pāpītos isi kacihtinīkīmākanwa.
mōtha kanawīthicikātīwa mīskanawa īkwa thīkāwiskāwa. pīyahtak apacihtā.
kīkwāy ta-āpacihtāyin tahkona! nakacihta pāpāmohtīhowin Smart: adventuresmart.ca

West Side
Côté ouest

nīhkākocini pīyahtak ta-kitīthimisowin thīthanān mīna